REDACCION EN MARCHA

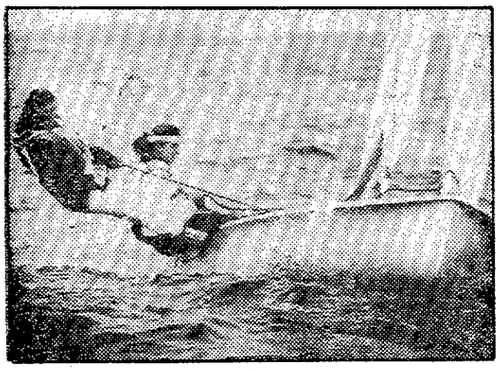

SAR la Infanta Cristina y Vicky Fumado. (Telefoto Efe)

VELA ●

EUROPEO "470": LOS ESPAÑOLES, POCO INSPIRADOS

Lysekil (Suecia), 19. (S.E.) – En esta localidad sueca se continúan celebrando los campeonatos europeos de 470. Los vientos mantienen su tónica del primer día, flojos y variables, fuerza 2-3 de la escala Beaufolt. El frío sigue haciendo mella en los navegantes, quienes se quejan de las bajas temperaturas similares a las nuestras durante el período invernal.

Los resultados son poco favorables para el equipo español, si bien el entrenador de la Federación Española de Vela, *Paul Maes,* nos confirmó que sus pupilos estaban navegando bien. Con estos vientos variables, acertar el bordo en un campo de regatas de estas características es cuestión de suerte ya que a mitad de recorrido puede variar el viento. Esto puede suponer quedarse a sotavento de la flota y, perder la ventaja inicial sobre el resto de rivales.

La segunda regata fue ganada por los hermanos finlandeses *Von Koskull,* seguidos por el alemán *Huettermann,* mientras que el tercer lugar fue para el italiano *d'Ali.* Los españoles *Calafat-Molina, Sallent-Navarro* y *León-Sánchez,* quedaron en un segundo plano, en 19.º, 54.º y 55.º posición, respectivamente.

En la flota femenina las tripulaciones españolas han conseguido mejores resultados. *Zabell-Yllera* sumaron una 6.ª posición, una 11.ª la pareja *González-Guerra,* y 35.ª *Borbón-Fumadó.* La primera clasificada en la general es la holandesa *Van der Vooren,* seguida de la alemana *Meyer.* Por su parte, las hermanas suecas *Alexanderson,* que vencieron en la primera regata, han pasado a ocupar la tercera plaza.

Sesenta barcos en Puerto de Santa María

Puerto de Santa María (Cádiz), 19. (Efe.) – Cerca de 60 embarcaciones estarán presentes en la *XVI Semana Náutica Internacional de Puerto de Santa María,* que se desarrollará entre los días 21 al 27 de agosto, con participación del príncipe *Felipe de Borbón.*

Las cinco regatas de que consta la semana náutica tendrán lugar en aguas del golfo y de la bahía de Cádiz, que son, a decir de los expertos, uno de los mejores campos de regatas de Europa.

Con recorridos similares a los de la *Admiral's Cup, Sardinia Cup* y *One Tone Cup,* la semana se iniciará con la *Regata Osborne,* que tendrá un recorrido "off-shore" por el golfo de Cádiz de 105 millas, entre los días 21 y 22. El 23 tendrá lugar la prueba *Casino-Bahía de Cádiz,* con un triángulo olímpico de 22 millas. El 24 y 25 la *regata Jerez-Sherry,* con un trazado "off-shore" por el golfo de Cádiz.

Para el día 26 está fijada la *regata Puerto Sherry,* con un triángulo olímpico en la bahía, y el 27 se cerrará el calendario con la *regata Real Club Náutico,* sobre un recorrido "in-shore" en la bahía.

HIPICA ●

NUESTROS JINETES SALTARAN EN SUIZA

Luis Antonio Alvarez Cervera, con "Mirage mexican" y "Brahms"; *Juan Diego García Trevijano,* octavo en el reciente CSIO de Rotterdam, montando a "La Ina Tirol" y "La Ina Futuro II"; *Pedro Sánchez Alemán,* con "La Ina nuit de Tourells" y "La Ina Lobato", y *Alfredo Fernández Durán,* con "Vips Kaoua" y "Vips Bossanova", acudirán en representación del equipo de *España* a la *Copa de Europa* de saltos que comenzará en la localidad suiza de *St. Gallen* el próximo 26 de este mes hasta el 30.

Bajo la dirección del "coach" nacional *Jaime de Rivera,* los cuatro jinetes afrontarán el día 28 la prueba por equipos y al día siguiente el gran premio.

II Circuit de la Costa Catalana

Recientemente en las instalaciones del *Club Hípico Llavaneres* y bajo organización de la Federación Catalana de Hípica, tuvo lugar el concurso de saltos perteneciente al *II Circuito Costa Catalana.*

El primer día, en la prueba de obstáculos de 1,30 metros, se impuso *Tino Torres,* por delante de *Jorge Bidon* y *Lucrecia Cordon.*

Al día siguiente, en esta misma prueba, venció *Sofía Vescovi,* segundo fue *Jorge Bidón,* con "Conocudo", y tercero *Jorge Bidón,* con "Eros".

El último día, el *Premio Castell de Tordera* lo ganó *Gonzalo Testa,* por delante de *Alfonso Salguero,* y en el *G. P. Félix Huerta* resultó vencedor *Alfonso Salguero,* y segundo quedó *Jorge Bidón.*

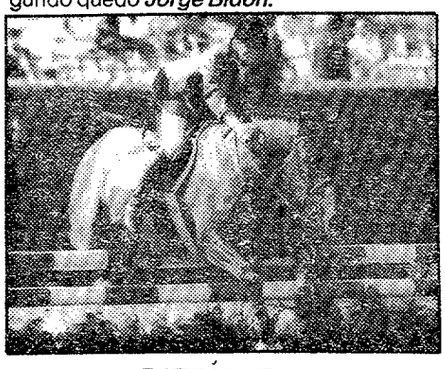

PATINAJE ●

ARRANCA EL MUNDIAL EN GRENOBLE

Cuatro patinadores y otras tantas patinadoras integran el equipo español que partió de Zaragoza, para competir en los *Campeonatos del Mundo de Patinaje de Velocidad sobre ruedas,* en pista, que se disputarán en Grenoble (Francia) desde hoy hasta el 23 del actual mes de agosto.

La expedición, con *José Luis Pérez Gutiérrez,* secretario general de la Federación Española de Patinaje y árbitro internacional, como responsable, está integrada por:

– *Hombres:* David Baños (Barcelona); Luis Escartín (Zaragoza), y Luis Felipe e Ignacio Sáenz (Navarra).

– *Mujeres:* Eva María Sánchez, Felisa Bote y Yolanda Fernández (las tres de Madrid) y Arancha Arbeloa (Navarra).

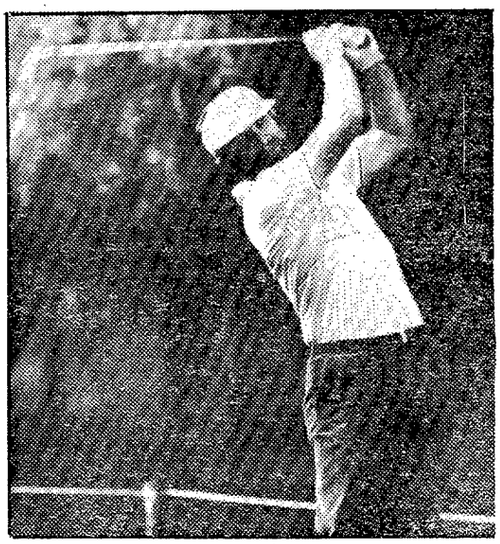

GOLF ●

A. GARRIDO (70) MANDA EN NEGURI

La Galea (Bilbao), 19. (S. E.) – *Antonio Garrido,* con 70 golpes (36-34) encabeza la general del *Open de Neguri,* quinta prueba puntuable para el *Círcuito Profesional Español* de golf tras jugarse hoy la primera vuelta. A un golpe están *Manuel Ciñán* y *Vicente Pérez* y a dos *Iñigo Moral* (aspirante), *Jaime Golding* (amateur), *Pavel Jirsa* y *Oscar Campos.*

Con buen tiempo y un campo en perfectas condiciones salvo los "greens" (totalmente machacados), los 106 golfistas cubrieron los 18 primeros hoyos en busca del premio final de 300.000 pesetas de un montante total de 1.500.000.

Tras la disputa del *Nacional Codorniu* el pasado mes de diciembre, los "greens" de *Neguri* fueron totalmente renovados, pero como no se les ha dado suficiente tiempo para que vuelvan a estar en perfectas condiciones, éstos se han resentido y ofrecen un aspecto poco propicio para un torneo de este tipo.

Clasificación:

70 A. Garrido; 71 M. Liñán; V. Pérez; I. Moral; J. Golding (A); P. Jirsa; O.Campos; 73 R. Gallardo.

Para Stewart-Aoki el "Fred Meyer"

Portland (Oregón), 19. (Agencias.) – *Payne Stewart* e *Isao Aoki* combinaron sus esfuerzos para un 11 bajo par y se adjudicaron el primer premio de 13 millones de pesetas en el *"Fred Meyer",* disputado a 36 hoyos en la modalidad de "mejor bola". Su total fue de 127, con dos golpes de ventaja sobre *Peter Jacobsen-Curtis Strange.* El torneo estaba dotado con 65.000.000 de pesetas.

Clasificación final

127 Stewart-Aoki
129 Jacobsen-Strange
130 Treviño-Couples
"Chi Chi" Rodríguez-Zoeller
132 Gilder-Tway
133 G. y W. Player
135 G. Norman-A. Palmer
136 Nicklaus-Nicklaus Jr.

Gran Premio Audi: De Bernardo, líder

José Luis de Bernardo es el líder actual del Circuito amateur español, *Gran Premio Audi,* tras haberse disputado 22 pruebas.Tras él, en la clasificación scracht, está *Jaime Golding* y tercero es *José Carretero.* En 1.ª categoría caballeros y damas mandan respectivamente *José Antonio Blasco* y *Silvia Urrestarazu.* En 2.ª, *Alfonso Colomina* y *Delia Martínez,* en 3.ª caballeros, *Jaime Alvado Borja,* y finalmente en seniors es primero *Francisco Fuster.*